

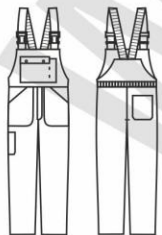

**DESCRIPCIÓN**

Peto de niño con media espalda cubierta y tirantes elásticos. Hebillas automáticas. Un bolso de pecho con cartera y cierre de botones. Dos bolsos laterales de plastón de apertura inclinada, un bolso de espátula, un bolso trasero de plastón. Cintura elástica en espalda. Bragueta de cremallera.



**PRENDA**

MODELO	Peto	<b>CE</b>
TIPO DE PRENDA	B2701	
SECTOR	Lo más pequeño	
CATEGORÍA	Protección Individual	

**FICHA TÉCNICA**

COSTURAS	Remalladas	
ACCESORIOS	Hebillas automáticas de plástico	Cremallera de nylon
	Tirantes y cintura elásticos	Botones de plástico
FORRO		
OTROS		

**TALLAS**

4 - 16

**TEJIDOS**

COLOR	Cientos de colores disponibles
COMPOSICIÓN TEJIDO PRINCIPAL	65% Poliéster 35% Algodón
COMPOSICIÓN TEJIDO SECUNDARIO	
GRAMAJE	200 g.

**CONSERVACIÓN DE LA PRENDA**

